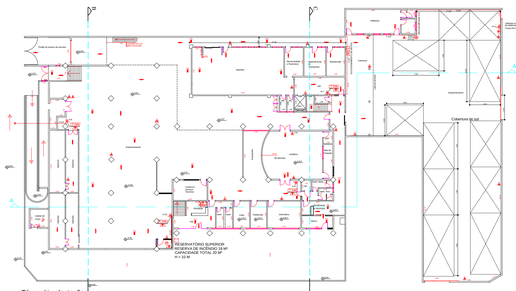

Térreo / implantação
Escala 1:200

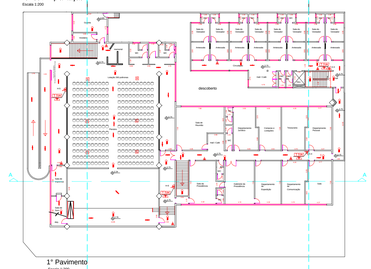

1° Pavimento
Escala 1:200

CORTE A-A
ESCALA 1:200

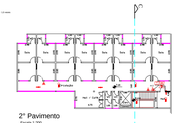

2° Pavimento
Escala 1:200

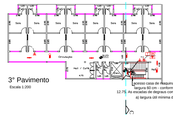

3° Pavimento
Escala 1:200

Altura livre do Reservatório elevado
Segundo NB 116 – conforme NB 12 –
12.1 7E As escadas de degraus com espelho devem ter a largura útil mínima de 0,80 m

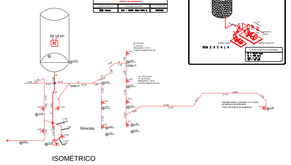

ISOMÉTRICO

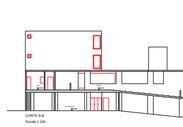

LEGENDA GERAL

	EXTINTOR DE ÁGUA PRESSURIZADA
	EXTINTOR DE ÁGUA PRESSURIZADA (SOBRE PILAR)
	HIDRANTE NBR 13714
	HIDRANTE DE PILAR (SEM MANGUEIRA NBR 13714)
	ACIONADOR DE ALARME DE INCÊNDIO (ENTRADA PARA LINHA VERMELHA)
	SIRENE DE ALARME
	SIRENE DE ALARME COM FLASH (ENTRADA PARA LINHA VERMELHA)
	CENTRAL DE ALARME DE INCÊNDIO
	SINALIZAÇÃO BARRA DE ESCADA (ENTRADA PARA LINHA VERMELHA)
	SINALIZAÇÃO DE ROTA DE FUGA (ENTRADA PARA LINHA VERMELHA)
	CENTRAL DE CONTROLE DE CLIMATIZAÇÃO (ENTRADA PARA LINHA VERMELHA)
	CENTRAL DE CONTROLE DE CLIMATIZAÇÃO DE EMERGÊNCIA
	DAMPER CORTA FOGO (ENTRADA PARA LINHA VERMELHA)
	DAMPER CORTA FOGO DE EMERGÊNCIA (ENTRADA PARA LINHA VERMELHA)
	DAMPER CORTA FOGO COM SENSOR DE FUMAÇA (ENTRADA PARA LINHA VERMELHA)
	DAMPER CORTA FOGO COM SENSOR DE FUMAÇA (ENTRADA PARA LINHA VERMELHA)
	SENSOR DE FUMAÇA
	SENSOR DE CALOR
	ALARME DE CHEIRO
	SIRENE EXPANSÍVEL
	DETECTOR DE CHAMA DE FAÍSCA
	CENTRAL DE GLP

Placa M-1

ATENÇÃO!
PROIBIDO FUMAR
PROIBIDO ACESSO DE PESSOAS ESTRANHAS AO SERVIÇO
USO OBRIGATÓRIO DE CAPACETE
USO OBRIGATÓRIO DE BOTA
USO OBRIGATÓRIO DE LUVAS
USO OBRIGATÓRIO DE ÓCULOS
USO OBRIGATÓRIO DE PROTETOR AURICULAR
USO OBRIGATÓRIO DE MÁSCARA
USO OBRIGATÓRIO DE CINTO DE SEGURANÇA
USO OBRIGATÓRIO DE BOTINA COM BICO DE AÇO
USO OBRIGATÓRIO DE CAPA DE CHUVA

INFORMAÇÕES SOBRE OS SISTEMAS

1- DESCRIÇÃO: Repartição pública

2- CLASSIFICAÇÃO:

Grupo	Ocupação	Divisão	Descrição	Carg Incêndio	Risco
H	Escritórios	H-4	Câmara Legislativa de Vereadores	400 MJ/m²	médio

3- Decreto 63.911/18

MEDIDAS DE SEGURANÇA	INSTRUÇÃO TÉCNICA	PROVIDÊNCIA
Acesso de Viatura na Edificação	IT-06	Via pública
Separação entre edificações	IT-08	Atendida com TRRF-120 min
Controle Materiais de Acabamento	IT-09	Conforme indicado em quadro de informações
Saídas de Emergência	IT-11	Caminhamento mínimo de 40 metros
Brigada de Incêndio	IT-17	Será apresentado para a vistoria
Sinalização de Emergência	IT-18	Adequada/Conforme Projeto
Alarme de Incêndio	IT-19	Central de alarme em local de presença humana
Sinais de Emergência	IT-20	Adequado/Complementar Placas Fotoluminescentes
Extintores	IT-21	Portáteis
Hidrantes	IT-22	Conforme IT-22 Tipo 5
Central de GLP	IT-28	(1) P (2) (conjunto interno)
Instalações elétricas	IT-41	Em conformidade com as normas vigentes

CONTROLE DE MATERIAIS DE ACABAMENTO E REVESTIMENTO-IT-10

PISO	acabamento	classe I (cerâmico)
	revestimento	
PAREDE	acabamento	classe I (divisórias)
	revestimento	
TETO FORRO	acabamento	classe I (fibr)
	revestimento	
GALPÃO	acabamento	classe I (telhas metálicas)
	revestimento	

ESQUEMA FIXAÇÃO DOS EXTINTORES

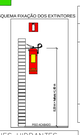

SITUAÇÃO

DETALHES HIDRANTES

ESPECIFICAÇÕES

1	HIDRANTE DE PILAR ABRIGO EXTERNO
2	ADAPTADOR ENGATE RÁPIDO 38 MM (NBR 13714)
3	ESGUICHO REGULÁVEL 250 L/M
4	CHAVE MEDIDA DE 40 MM - 1M
5	CAIXA DE ABRIGO MATERIAL DE 75 X 45 X 17 CM
6	ELETRODUTO METÁLICO
7	CAIXA DE ABRIGO EXTERNA
8	EXTINGUIDOR DE ÁGUA CHEIO (ver materiais)
9	LATÃO DE ENTRADA DE ALUMÍNIO

HIDRANTE

ÁREAS	m²
Terreno	2.291,480
Pav Térreo	1.341,12
1° Pav	1.341,12
2° Pav	265,95
3° Pav	265,95
Total regularizado	3.214,14
Ampliação	86,00
TOTAL	3.300,14

TRIEVO COMÉRCIO DE EXTINTORES
CNPJ: 05.566.888/0001-07 - Inscrição Est. 36.4 Av. Theo - Campinas/SP -
Loja 5- Rua Dario Hortolatti, 1361, 06, Satélite Iris – Campinas/SP.
(19) 3241-1000 / (19) 3241-1001
WWW.TRIEVOEXTINTORES.COM.BR

PROJETO TÉCNICO

Decreto Estadual: 63.911

Assunto:	PROJETO TÉCNICO		Folha
Ocupação:	H-4 - CÂMARA MUNICIPAL - S-1 = 20.23h		ÚNICA
Local:	Rua Humaitá, 1167 - Centro - Indaiatuba/SP		Data
Proprietário:	Câmara Municipal de Indaiatuba		03/2021
Resp. p/ Uso:	Câmara Municipal de Indaiatuba		Detalhes Plantas
Resp. Técnico:	RIZTOVAL RAPHAEL DOMINGUES GOOD - CREA : 5069837203		
Área do Terreno:	2.291,48 m	Área Construída: 3300,14m	
ART:	28027230021027508 Forse: 3267/1502		ESCALA INDICADA