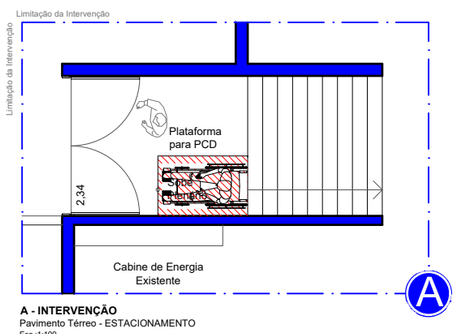

A - INTERVENÇÃO
Pavimento Térreo - ESTACIONAMENTO
Esc.:1:100
Piso Revestimento em Poligloma

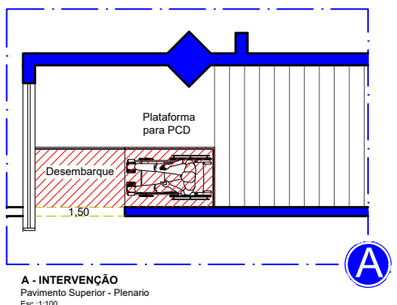

A - INTERVENÇÃO
Pavimento Superior - Plenario
Esc.:1:100
Piso Metalico com Revestimento em Poligloma

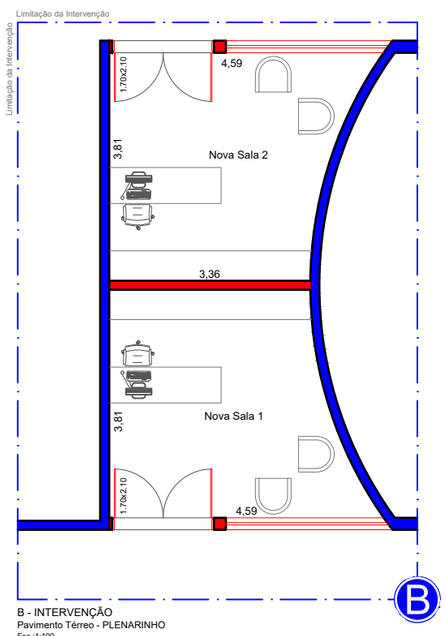

B - INTERVENÇÃO
Pavimento Térreo - PLENARINHO
Esc.:1:100
O Piso não sera alterado

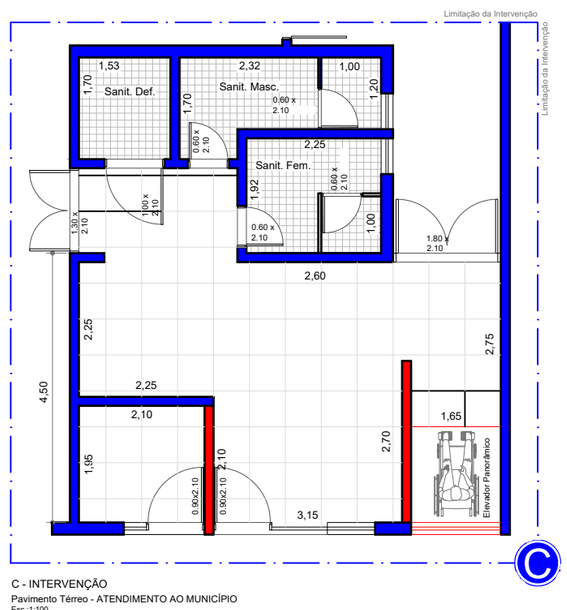

C - INTERVENÇÃO
Pavimento Térreo - ATENDIMENTO AO MUNICÍPIO
Esc.:1:100
Piso Cerâmico Porcelanato PI5 0,60x0,60 m

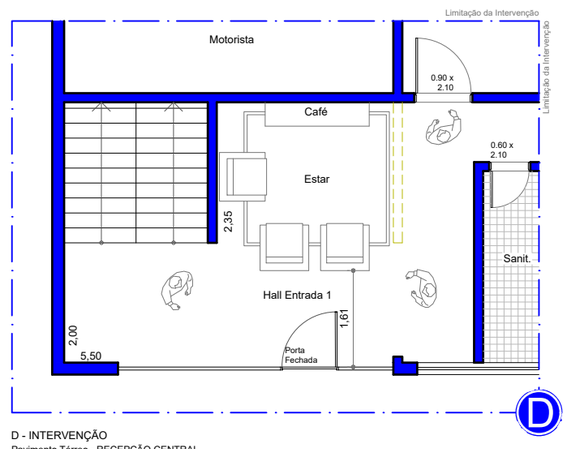

D - INTERVENÇÃO
Pavimento Térreo - RECEPÇÃO CENTRAL
Esc.:1:100
O Piso não sera alterado

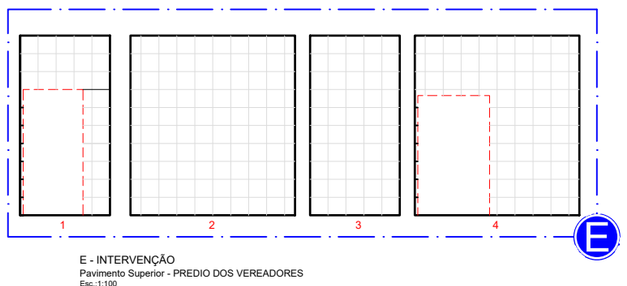

E - INTERVENÇÃO
Pavimento Superior - PREDIO DOS VEREADORES
Esc.:1:100
Piso Cerâmico Porcelanato ante-derrapante 0,30x0,30m
Azulejo Cerâmico Porcelanato 0,30x0,30m

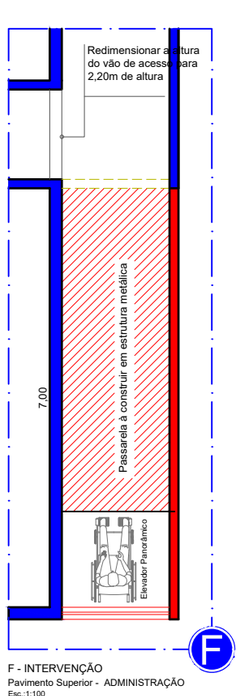

F - INTERVENÇÃO
Pavimento Superior - ADMINISTRAÇÃO
Esc.:1:100
Piso Metalico com Revestimento em Poligloma

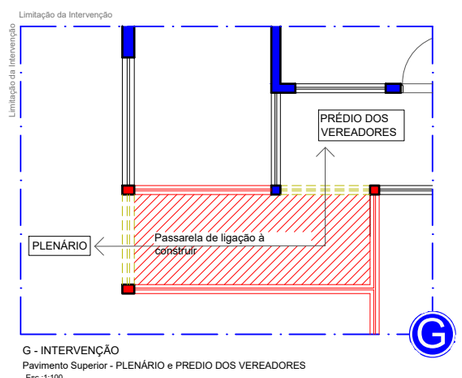

G - INTERVENÇÃO
Pavimento Superior - PLENÁRIO e PREDIO DOS VEREADORES
Esc.:1:100
Piso Metalico com Revestimento em Poligloma

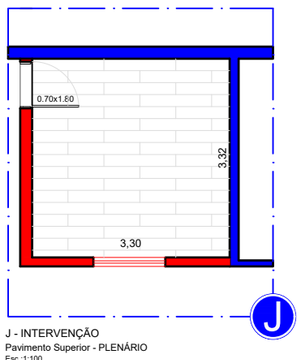

J - INTERVENÇÃO
Pavimento Superior - PLENÁRIO
Esc.:1:100
Piso Laminado Vinílico 1.2x0.2m

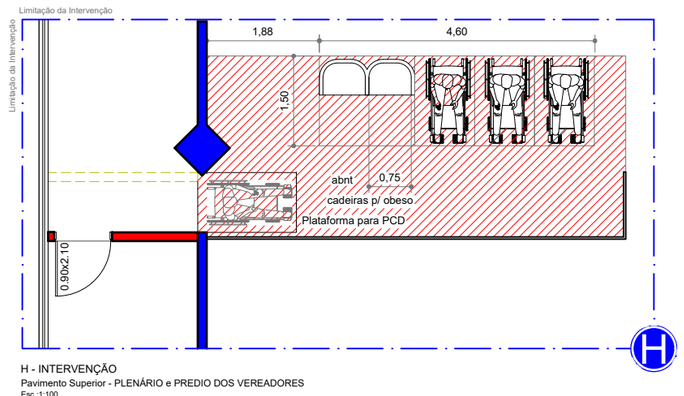

H - INTERVENÇÃO
Pavimento Superior - PLENÁRIO e PREDIO DOS VEREADORES
Esc.:1:100
Piso de Concreto com Revestimento em Poligloma

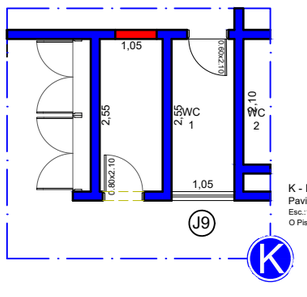

K - INTERVENÇÃO
Pavimento Térreo - PREDIO DOS VEREADORES
Esc.:1:100
O Piso não sera alterado

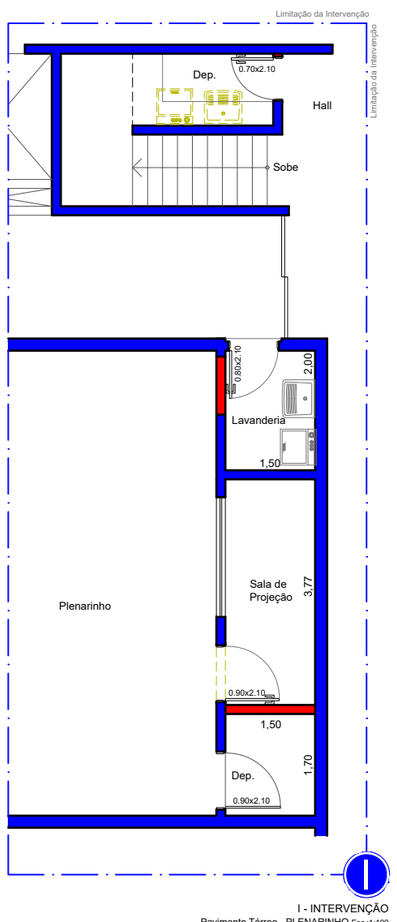

I - INTERVENÇÃO
Pavimento Térreo - PLENARINHO Esc.:1:100
O Piso não sera alterado

LEGENDA
- EXISTENTE
- À CONSTRUIR
- À DEMOLIR

REFORMA E ADAPTAÇÃO DO PRÉDIO DA CÂMARA MUNICIPAL DE INDAIATUBA			
Projeto Arquitetônico	Revisão: 00	Data: 15/06/2020	Modificado: Executivo
Responsavel: Eng. Sebastião Donizetti Rodrigues	Título do Desenho (Pavimento e Assunto): Executivo		Prancha: ARQ. 6 de 6
Desenhista: Thales Stifter	Endereço: Rua Humaitá , 1167		Local: Paginação Piso e Azulejo
Escala: 1:100	Cliente: Camara de Vereadores		
Arquivo:	Arquiteto: Eduardo Tumiati		Revisão: 00